Consejo General de Colegios Oficiales de Farmacéuticos

Bot PLUS 2.0

En constante crecimiento

C. Peña - A. Aliaga - L. Amaro - I. Espada - I. Madurga - D. Fernández - C. Fernández - B. Dauder - M. Núñez - A. Blanes

Introducción

La Base de Datos del Conocimiento Sanitario (Bot PLUS) se elabora por el Consejo General de Colegios Oficiales de Farmacéuticos (CGCOF), con información homogénea, codificada y actualizada sobre medicamentos, enfermedades, interacciones, productos de salud y otros aspectos. Es la principal fuente de información para los profesionales farmacéuticos en España.

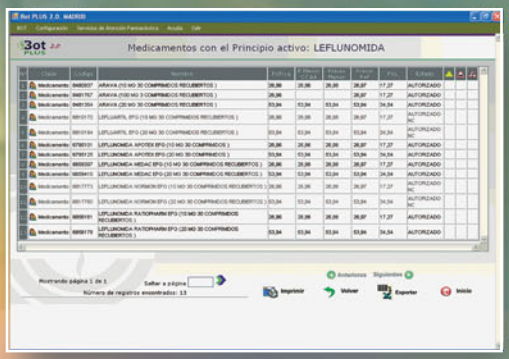

Objetivos

Renovación y mejora de Bot PLUS, optimización de su infraestructura tecnológica, mejora del diseño, avance en contenidos y funcionalidades y evolución del módulo de Atención Farmacéutica, todo ello para disponer de una mejor información con el rigor y la experiencia del CGCOF.

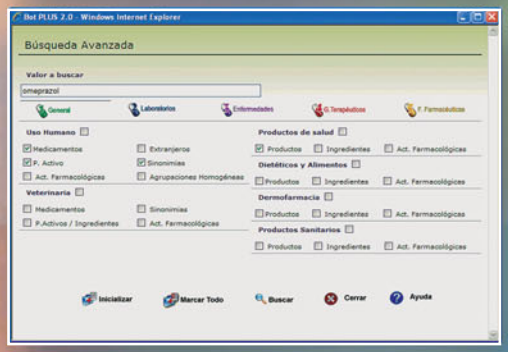

Métodos

Durante 2011 y 2012, se ha abordado una importante evolución de Bot PLUS, con el desarrollo e implementación de una nueva infraestructura tecnológica y diseño y la inclusión de nuevas funcionalidades y contenidos que respondan a las demandas.

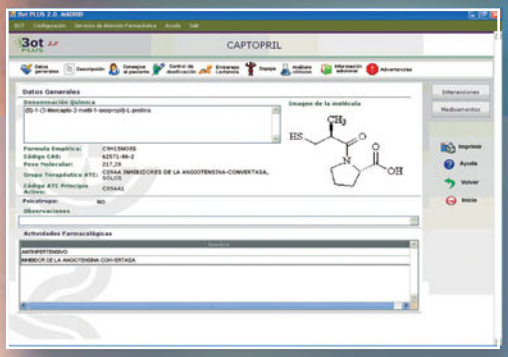

Resultados

Bot PLUS 2.0 se constituye en una aplicación más compatible tecnológicamente, se equipara en diseño Bot PLUS y Bot PLUS WEB, se avanza en la actualización de datos y software y en la navegabilidad y capacidad de búsquedas y generación de informes.

- Actualización del diseño e inclusión de pictogramas
- Ampliación de contenidos, en la información de medicamentos, principios activos y productos de salud.
- Explotación de la información, facilitando herramientas para la consulta y exportación de la información y aumentando las opciones de búsqueda.

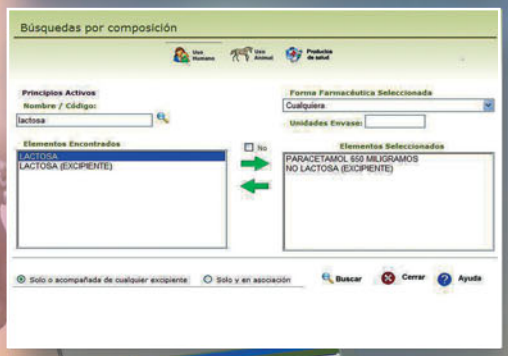

Conclusiones

Bot PLUS 2.0, mejora en la información ofrecida acerca del medicamento y su entorno y permite seguir proporcionando a los profesionales sanitarios nuevas informaciones de utilidad, adaptándose a los nuevos marcos normativos y avanzando en la labor de divulgación de información sanitaria, objetivo del CGCOF. Bot PLUS avanza, en definitiva, como una de las principales Base de Datos de medicamentos existente, con actualización constante de contenidos.

CONGRESO SANTANDER - 2012

Consejo General de Colegios Oficiales de Farmacéuticos - Villanueva, 11 - 7º - 28001 MADRID - España - Telf: 91 431 25 60 - Fax: 91 432 81 00 - E Mail: congral@redfarma.org